



Notice simplifiée

AT-180

1 Vérification de la qualité du signal

- Préparer le patient et brancher les électrodes
- Rentrer les données du patient
- Cliquez sur l'icône : 

- Cliquez sur l'icône : 

- La couleur du signal et de l'indication indiquent la qualité du signal : vert = OK, jaune = moyen, rouge = mauvais

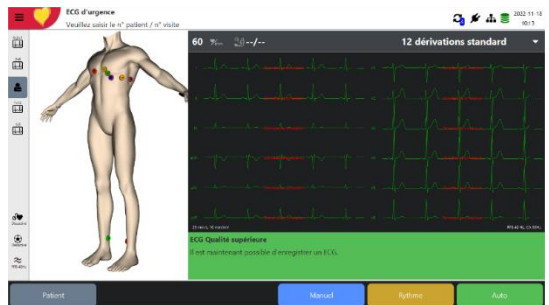

2 Acquisition de l'ECG de repos

- Appuyer sur  ou 
- L'ECG s'affiche avec les moyennes, les mesures et l'interprétation

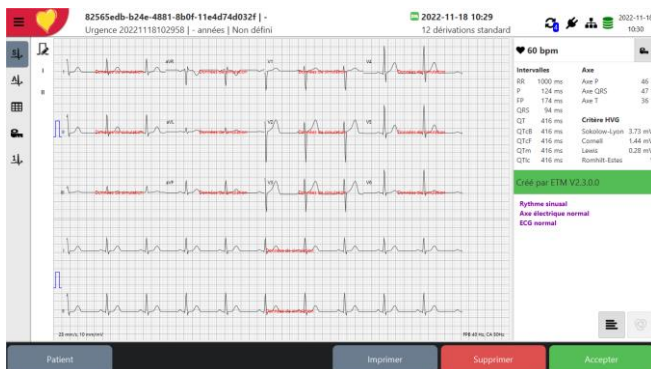

- Cliquer sur :

Accepter

Pour valider et sauvegarder les données

Supprimer

Pour quitter l'aperçu sans sauvegarder l'ECC

3 Acquisition de l'ECC de rythme

- Appuyer sur

Rythme

- L'ECC s'enregistre pendant la durée définie puis s'affiche

- Cliquer sur :

Accepter

Pour valider et sauvegarder les données

Supprimer

Pour quitter l'aperçu sans sauvegarder l'ECC

Imprimer un ECC de 10s à partir du tracé complet

- Cliquer sur l'icône 

- Une zone bleue apparait sur le tracé : placer cette zone à l'endroit que vous souhaitez imprimer

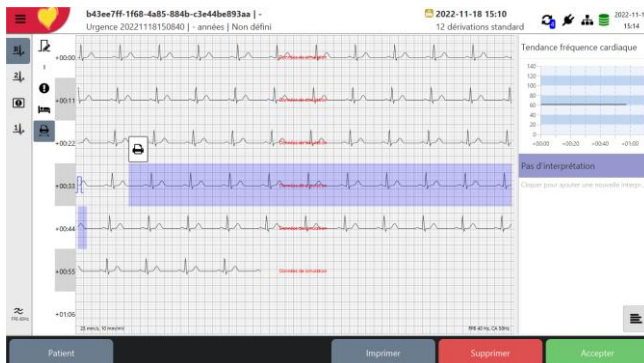

- Cliquez sur l'icône  situé au-dessus de la zone bleue pour imprimer cette partie du tracé

Restez en contact....



Support technique

0820 20 22 25



Service client

serviceclient@schillerfrance.fr



Boutique en ligne

www.mediprostore.com



SCHILLER

FRANCE S.A.S